

SCHEMAT ORGANIZACYJNY SZPITALA WIELOSPECJALISTYCZNEGO IM. DR. LUDWIKA BŁAŻKA W INOWROCŁAWIU

Załącznik
do Zarządzenia Nr 19/2024

Dyrektora

Szpitala Wielospecjalistycznego im. dr.
Ludwika Błażka w Inowrocławiu
z dnia 23 września 2024 r.

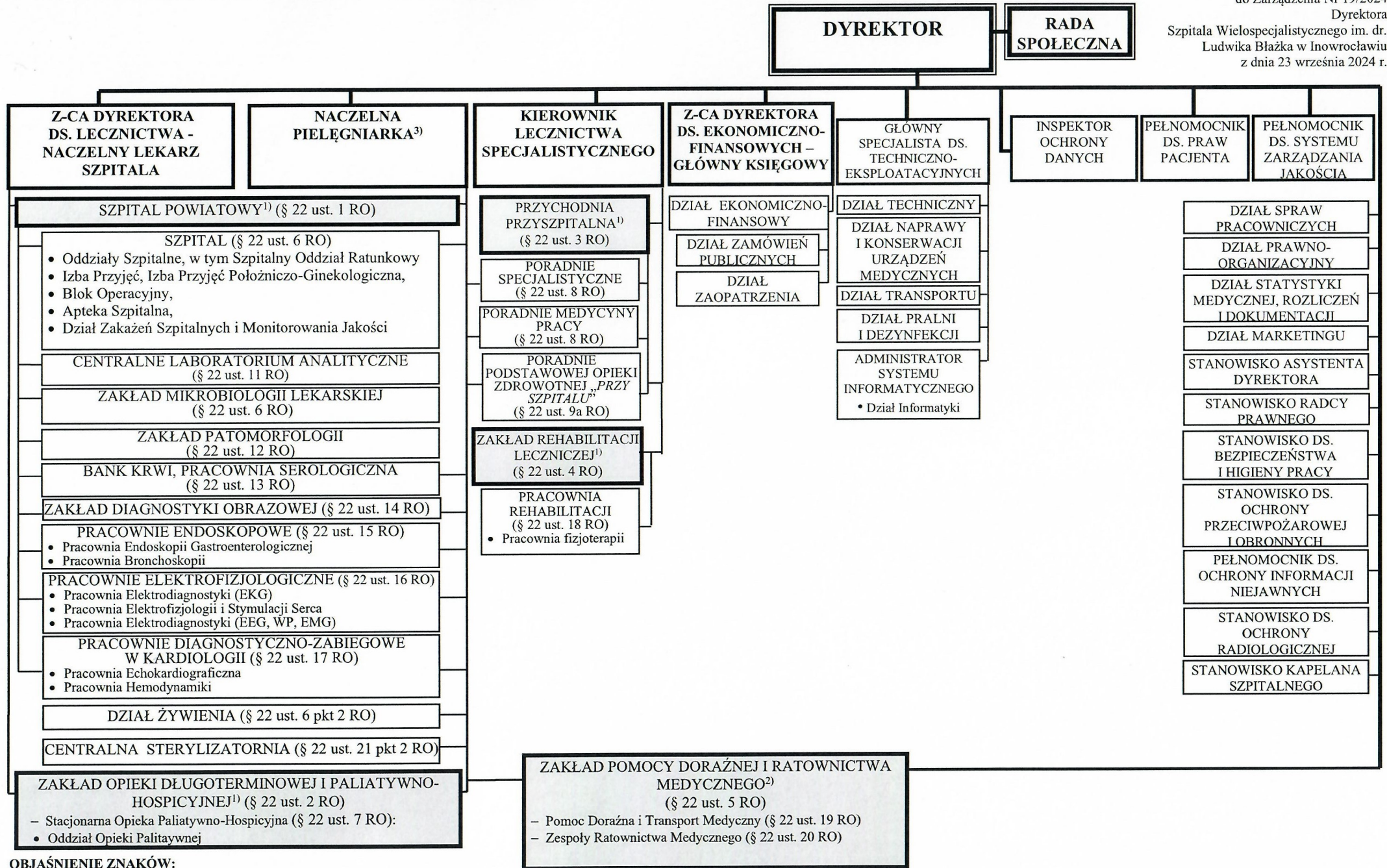

OBJAŚNIENIE ZNAKÓW:

1) - siedziba w Inowrocławiu, przy ul. Poznańskiej 97

2) - siedziba w Inowrocławiu, przy ul. Toruńskiej 32

3) - zwierzchność służbowa wobec średniego personelu medycznego w przyporządkowanych jednostkach i komórkach organizacyjnych, zgodnie z Regulaminem Organizacyjnym, z wyjątkiem Apteki Szpitalnej oraz Działu Zakażeń Szpitalnych i Monitorowania Jakości

RO – Regulamin Organizacyjny Szpitala Wielospecjalistycznego im. dr. Ludwika Błażka w Inowrocławiu

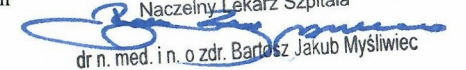
wz. Dyrektora
Zastępca Dyrektora ds. Lecznictwa
Naczelny Lekarz Szpitala

dr n. med. i n. o zdr. Bartosz Jakub Mysliwiec